



CLINIQUE D'ORTHODONTIE
Docteur Caroline TABET

NOUS FORMONS UNE VÉRITABLE ÉQUIPE.
SI NOUS TRAVAILLONS ENSEMBLE,
LES RÉSULTATS SERONT AU RENDEZ-VOUS,
ET LE TRAITEMENT SERA BEAUCOUP PLUS COURT.

LES CANINES INCLUSES



VOTRE COOPÉRATION EST NOTRE PLUS BEL ATOUT !
PAR AVANCE MERCI POUR VOTRE AIDE.

- 31 Bis Rue Barla, 06300 Nice
- Téléphone: 04.92.27.13.30
- orthodontie.tabet@gmail.com
- www.docteur-tabet-caroline.chirurgiens-dentistes.fr
- Notre plus belle couleur : **votre sourire !**

Une dent est dite **incluse** quand elle n'est pas présente sur l'arcade plus de 3 ans après sa date d'éruption estimée. Elle est visible à la radiographie.

Il sera nécessaire de réaliser un scanner pour évaluer sa position exacte et ses rapports avec les autres dents.

Nous serons alors en mesure de déterminer le chemin à utiliser pour la mettre en place.



POUR LA METTRE EN PLACE, IL EST NÉCESSAIRE DE :

- 1 aménager un espace suffisant pour mettre la dent incluse à sa place. Cette étape est réalisée avec l'appareil multibagues
- 2 réaliser un temps chirurgical de dégagement osseux et gingival pour aller coller un élément sur la dent et la tracter
- 3 tracter la dent selon le chemin établi.

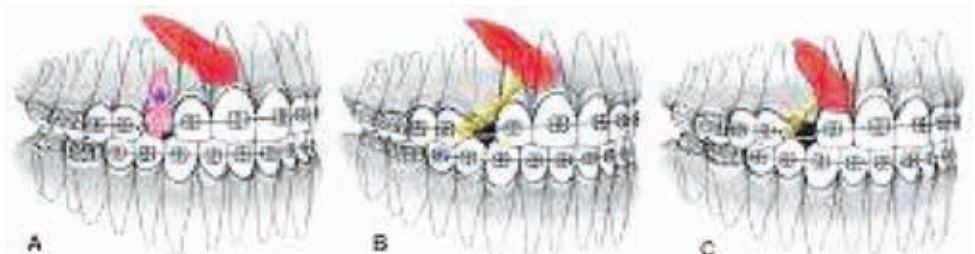

PRONOSTIC

Le temps de mise en place d'une dent incluse est de 6 à 15 mois en fonction de sa position.

Le pronostic reste **RÉSERVÉ**. Il est parfois possible que la dent se soit ankylosée, c'est-à-dire soudée à l'os. Elle n'est alors pas déplaçable. Elle peut également se résorber au cours de la traction et parfois provoquer des résorptions sur les dents à proximité.

Une fois positionnée, la dent peut manquer de gencive. Il faudra alors une greffe de gencive.